ANEXE FINALE

(Cuprins 2025)

CÂNTĂRI RELIGIOASE

Lăuda-vor cerurile (Psalmul 88,6) – pentru cor bărbătesc (2003)……..…..……I
Lăuda-vor cerurile; (Psalmul 88,6) – pentru cor mixt (2003)……..…...……II

Lumina lui Hristos luminează tuturor (3EEA Sibiu - 2007)……...…..III

COLINDE

Deschideți ! Deschideți porțile Împărăției ! – pentru cor bărbătesc (2012)…...…IV

Up/colo' sus – pentru cor bărbătesc (2012)…….…….…….……V

*

Lăuda-vor cerurile
(Psalmul 88,6)

Pr. Vasile Grăjdian
Sibiu-ianuarie 2003

Andante

Solo tenor

Tenor 1-2

Bas-bariton

p Lă - u - da - vor, *mp* Lă - u - da - vor,

p Lă - u - da - vor, *mp* Lă - u - da - vor,

Lă - u - da - vor, *mf* Lă - u - da - vor,

Lă - u - da - vor, *mf* Lă - u - da - vor,

f Lă - u - da - vor ce - ru - ri - le

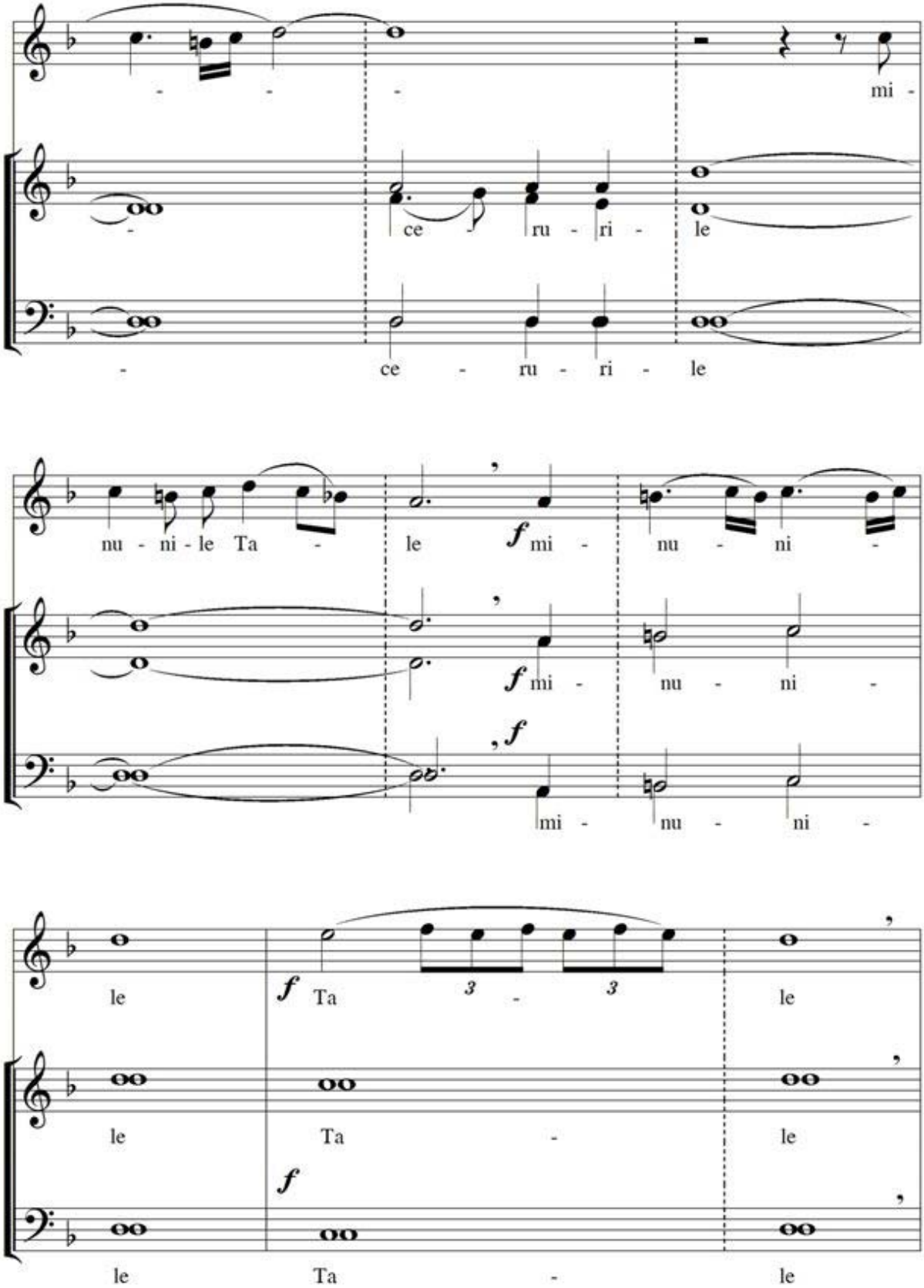
- - - mi -
- ce - ru - ri - le
- ce - ru - ri - le
nu - ni - le Ta - le f mi - nu - ni -
f mi - nu - ni -
f
mi - nu - ni -
le f Ta 3 - 3 le
le Ta - le
f
le Ta - le

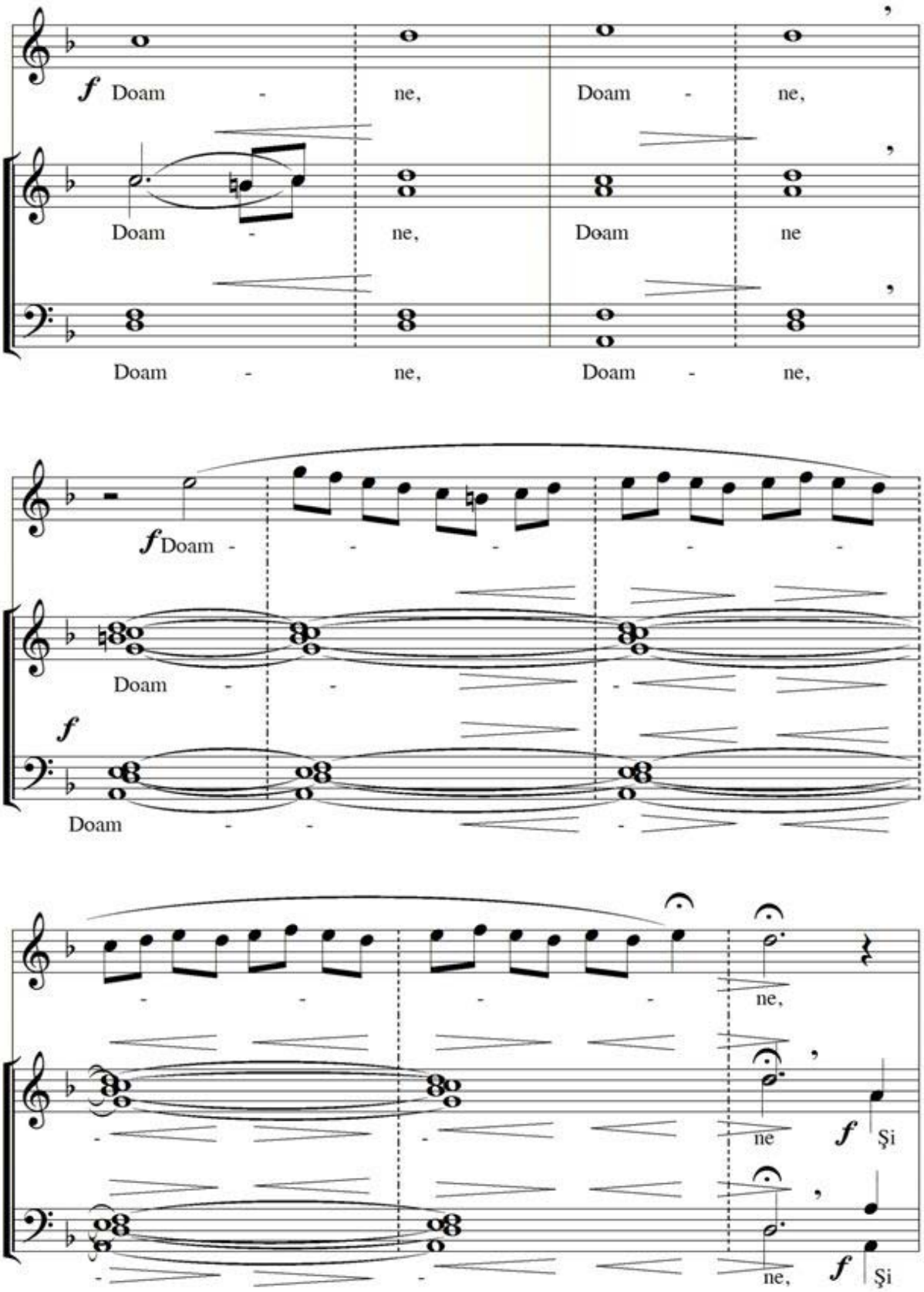
f Doam - ne, Doam - ne,
Doam - ne, Doam ne
Doam - ne, Doam - ne,
f Doam - - - - -
Doam - - -
f
Doam - - -
- - - - ne,
- - ne f Şi
- - ne, f Şi

şi a - de - vă - -

a - de - vă - rul - - -

a - de - vă - rul - -

- rul Tău - - - -

- - -

- - -

a - de - vă - - - - rul

a - de - vă - rul - - - -

a - de - vă - rul - - - -

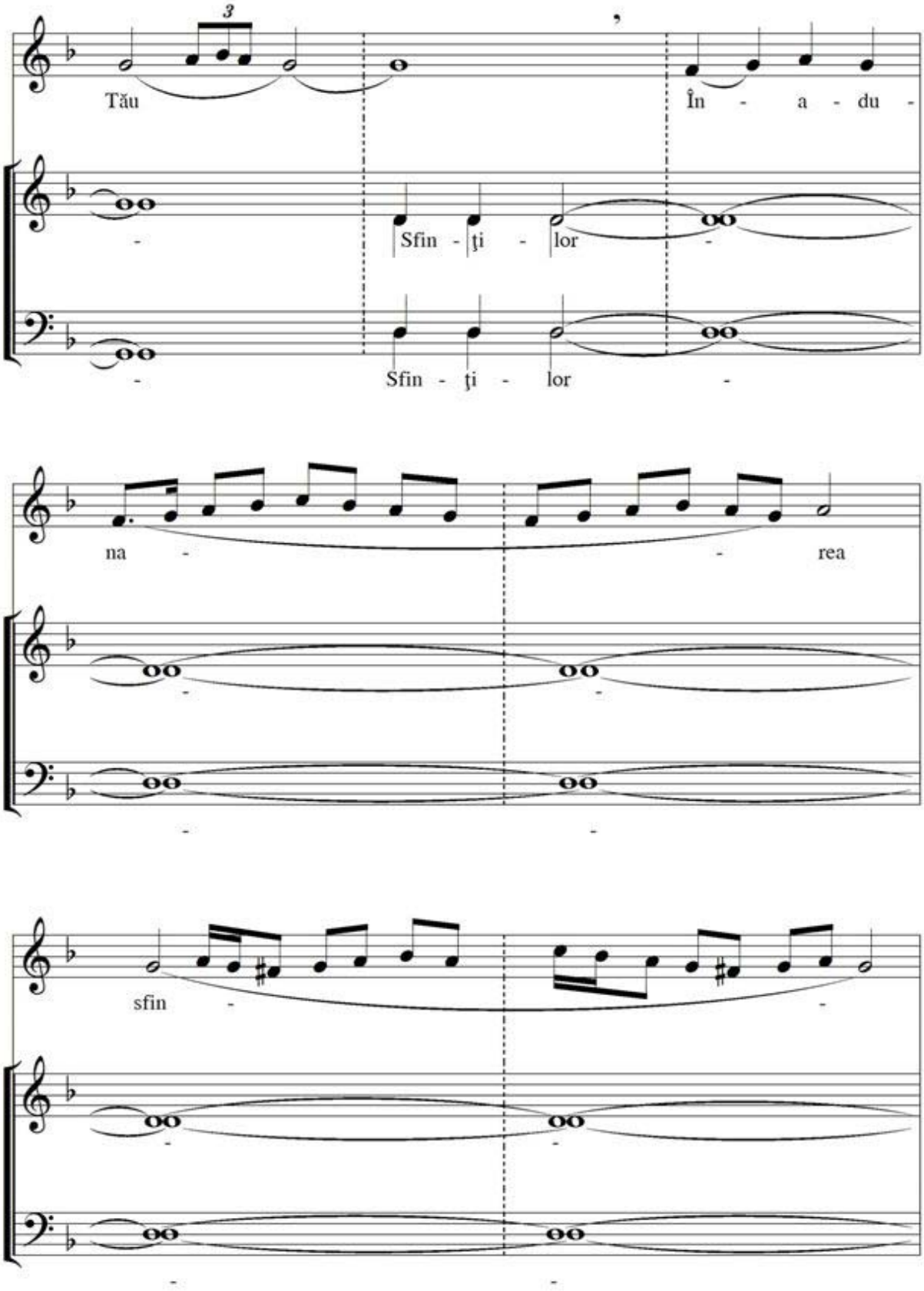
3
Tău
În - a - du -
Sfin - ţi - lor
Sfin - ţi - lor
na -
rea
sfin -

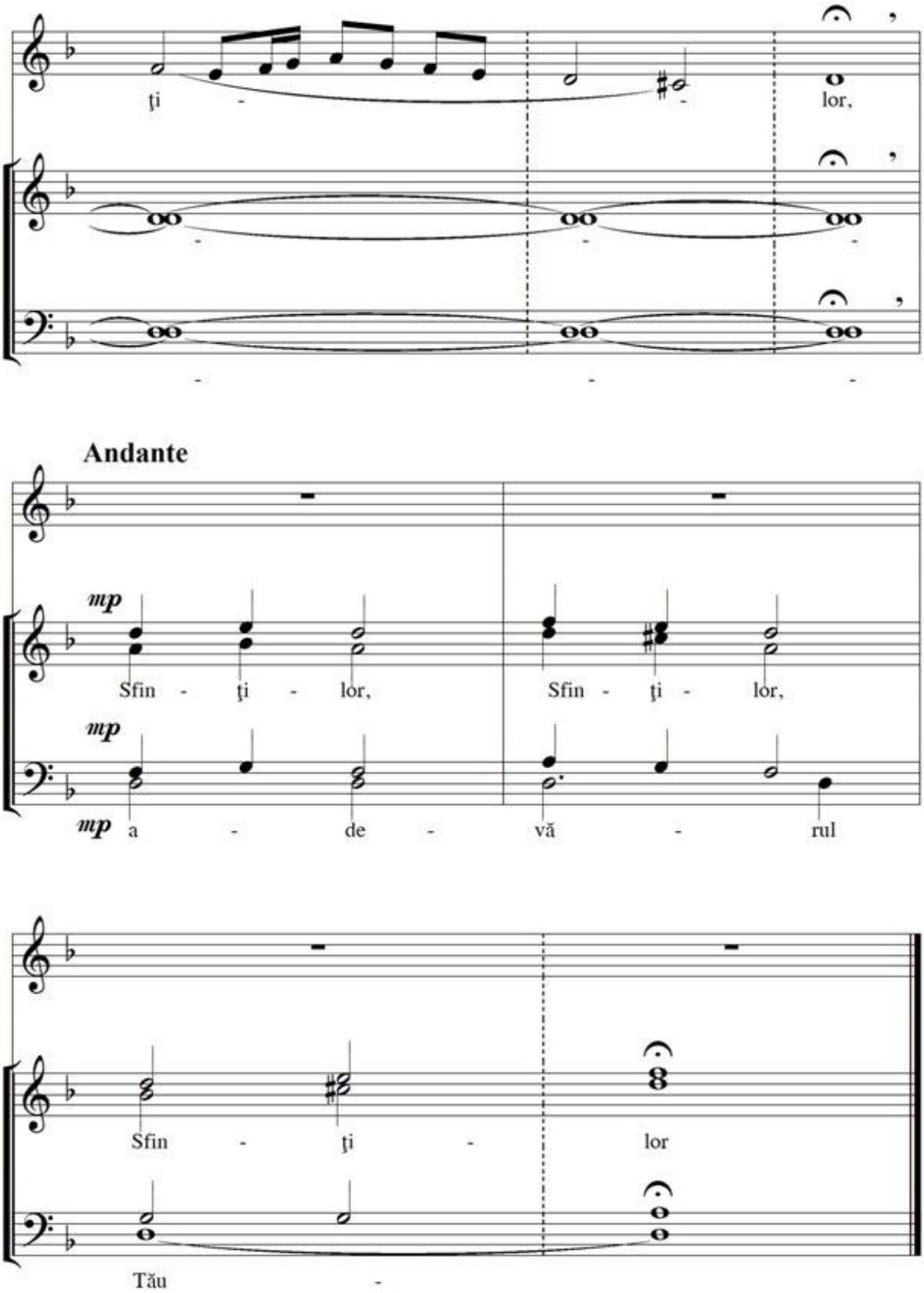
ţi - - lor,
Andante
mp
Sfin - ţi - lor, Sfin - ţi - lor,
mp
mp a - de - vă - rul
Sfin - ţi - lor
Tău -

Lăuda-vor cerurile
(Psalmul 88,6)

Pr. Vasile Grăjdian
Sibiu-ianuarie 2003

Andante

Solo tenor

Sopran-alto: *p* Lă - u - da - vor, *mp* Lă - u - da - vor,

Tenor: *p* Lă - u - da - vor, *mp* Lă - u - da - vor,

Bas: *p* Lă - u - da - vor, *mp* Lă - u - da - vor,

Moderato

Lă - u - da - vor, *mf* Lă - u - da - vor,

Lă - u - da - vor, *mf* Lă - u - da - vor,

Lă - u - da - vor, *mf* Lă - u - da - vor,

f Lă - u - da - vor ce - ru - ri - le

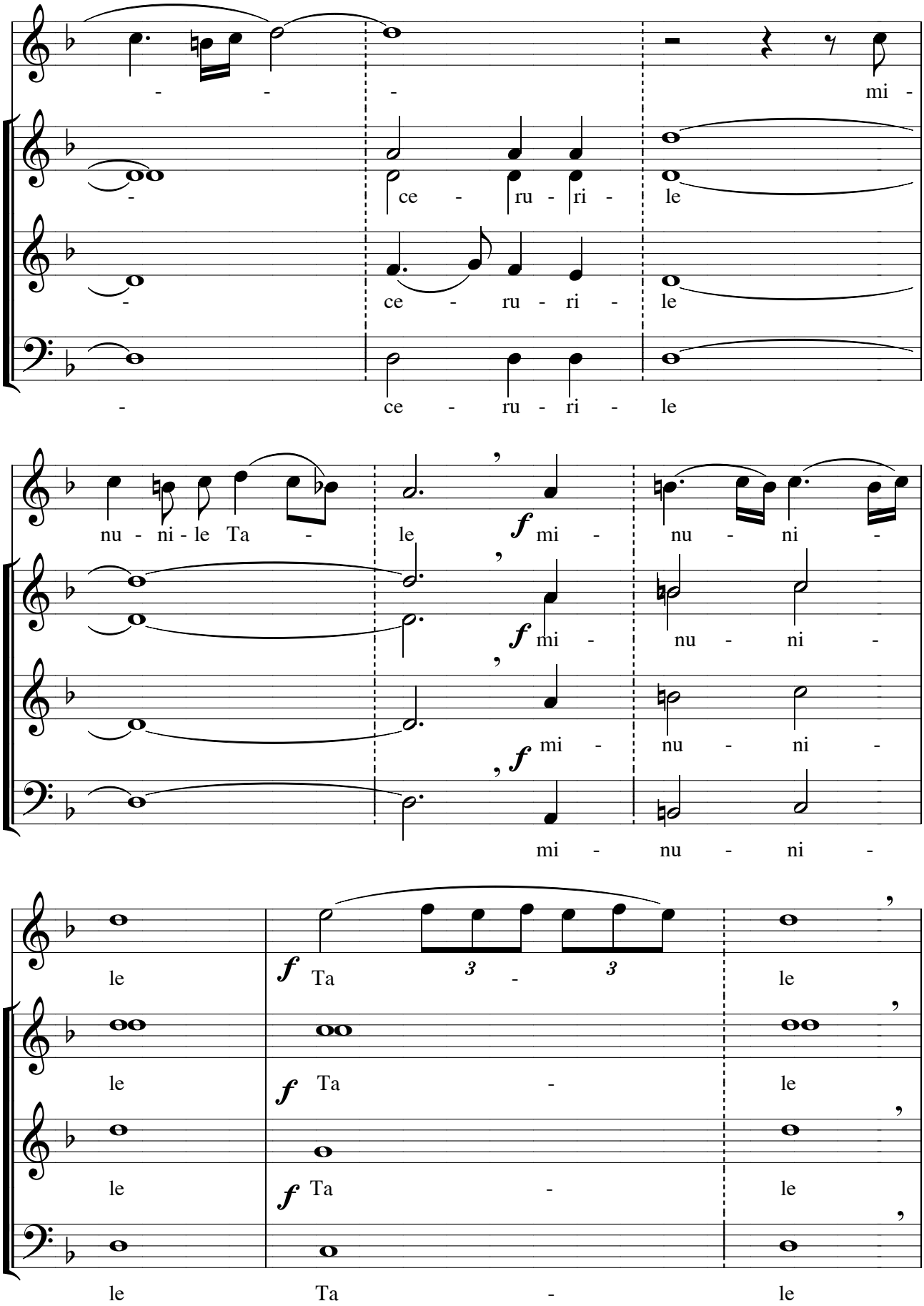
- - - mi -
- ce - ru - ri - le
- ce - ru - ri - le
- ce - ru - ri - le
nu - ni - le Ta - le f mi - nu - ni -
f mi - nu - ni -
f mi - nu - ni -
mi - nu - ni -
le f Ta le
le f Ta - le
le f Ta - le
le Ta - le

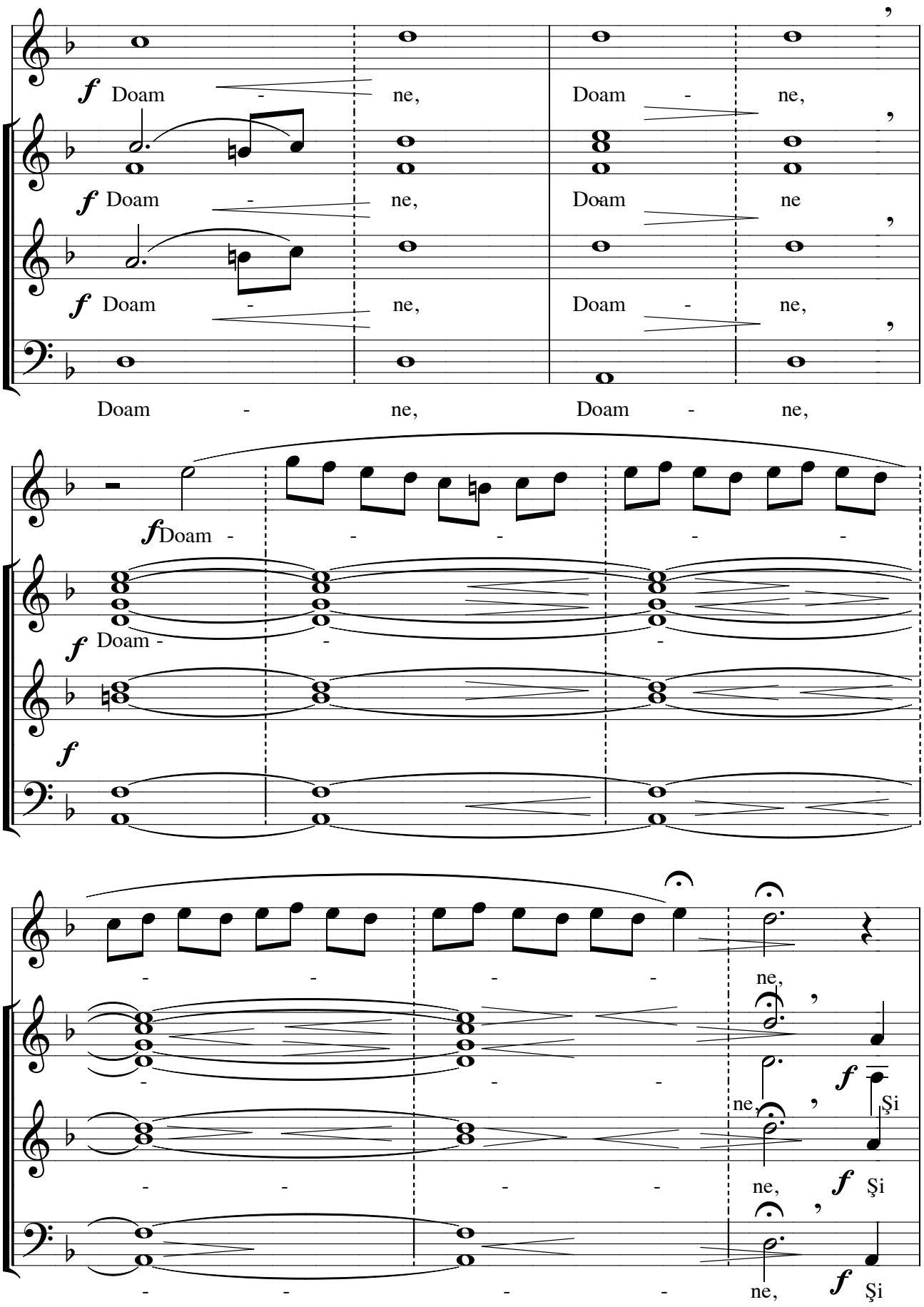
f Doam - ne, Doam - ne,
f Doam - ne, Doam ne
f Doam - ne, Doam - ne,
Doam - ne, Doam - ne,
f Doam - - - - -
f Doam - - -
f
- - - - ne,
- - - ne,
f Şi
- - - - ne,
f Şi
- - - - ne,
f Şi

şi a - de - vă - -

a - de - vă - rul - -

a - de - vă - rul - -

a - de - vă - rul - -

- rul Tău - - -

- - -

- - -

- - -

a - de - vă - - - - rul

a - de - vă - rul - - - -

a - de - vă - rul - - - -

a - de - vă - rul - - - -

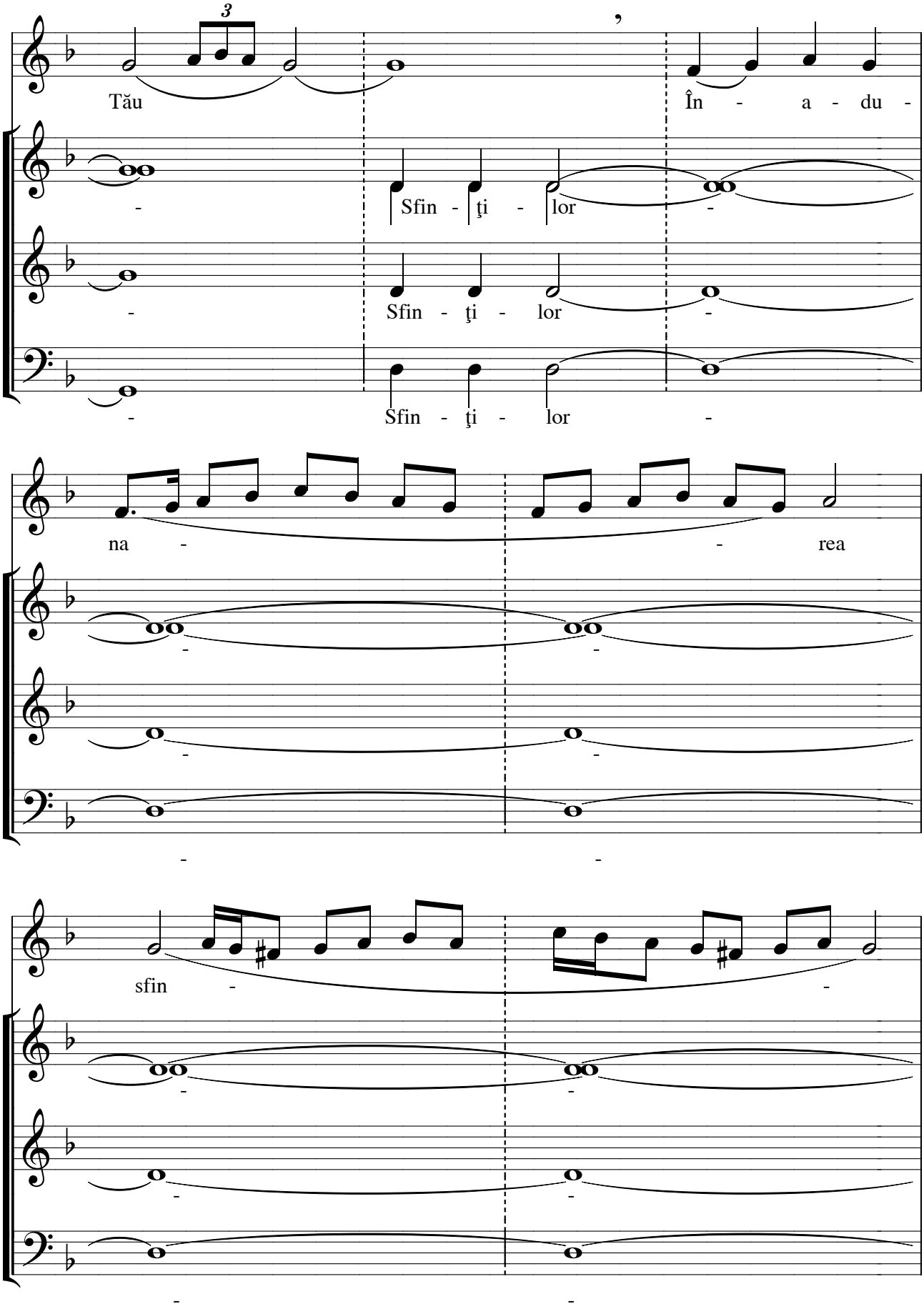
3
Tău
În - a - du -
Sfin - ţi - lor
Sfin - ţi - lor
Sfin - ţi - lor
na -
- rea
sfin -
-

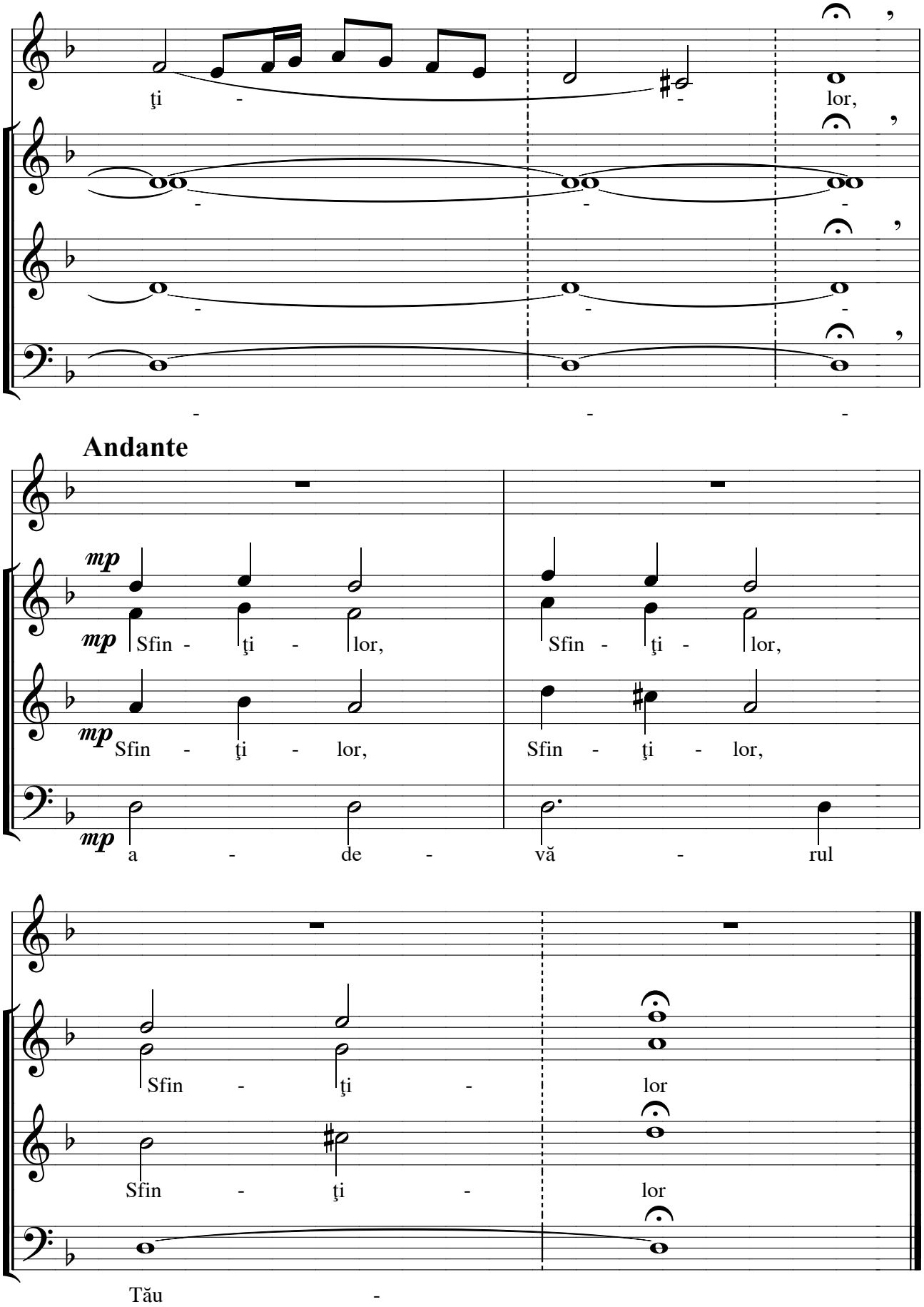
ţi - - lor,
Andante
mp
Sfin - ţi - lor,
Sfin - ţi - lor,
Sfin - ţi - lor,
Sfin - ţi - lor,
a - de - vă - rul
Sfin - ţi - lor
Sfin - ţi - lor
Tău -

LUMINA LUI HRISTOS LUMINEAZĂ TUTUROR
The Light of Christ Shines Upon All - Das Licht Christi scheint auf alle - La lumière du Christ illumine tous

(3 groups of equal-mixed voices)

Pr.Vasile Grăjdian
Sibiu - aprilie 2007

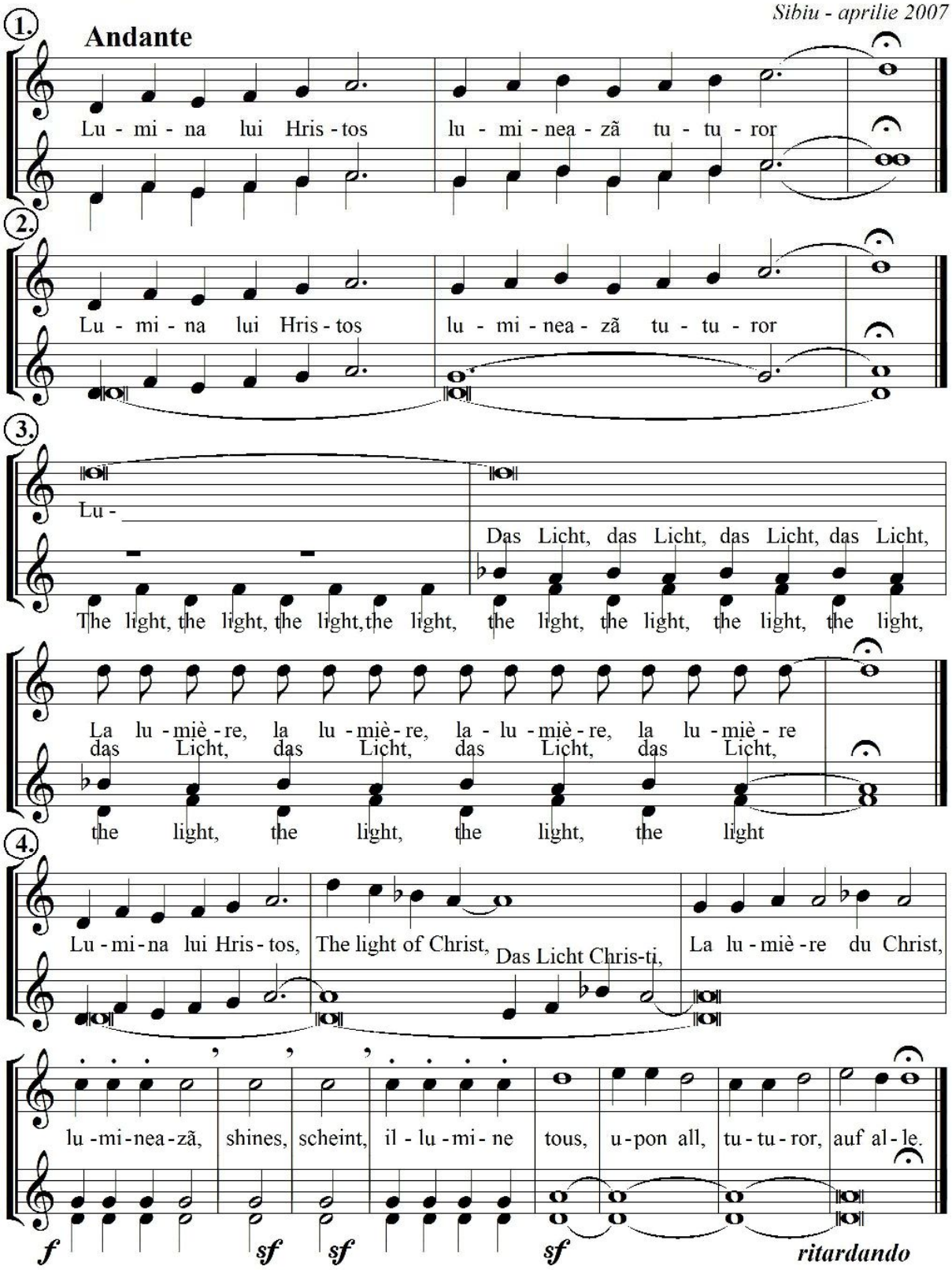

Deschideți! Deschideți Porțile Împărăției!

Text şi melodie Ierom. Vasile Bârzu
arm. Pr.Vasile Grăjdian - nov.2012

tenor 1, 2

Des - chi - deți! Des - chi - deți Por - ți -
Des - chi - deți su - fle -

bas, bariton

Des - chi - deți Por -
Des - chi - deți su -

le Îm - pă - ră - ți - ei Să in - tre'al ce - ru - ri - lor ba - zi - leu; Din
tu - lui por- ți - le Să in - tre Îm - pă - ra - tul Hris - tos, Să

ți - le, Por - ți - le! Din
fle - tul, Să

veş - ni - ci - a - dânc' a veş - ni - ci - ei Co - boa - ră azi în lu - me Dum - ne
se'n - tru - pe - ze'n via - ța noas - tră moar - tă, Să ne re - naş - că drept şi cu - vi -

veş - ni - ci - e
se'n - tru - pe - ze

zeu. A - li - lu - i - a! A - li - lu - i - a! A li - lu - i -
os.

A - li - lu - i -

a! Din Cel mai pre - sus de fiin - ță Se naş - te Cel deo - fi - in - ță

D'al 𝄋 al ⊕

a!

UP
(Colo'n sus)

Pr. Vasile Grăjdian
Sibiu oct.-nov. 2012

Moderato

tenor I -II

1.Co - lo'n sus la ră - să - rit naș -te Fi - ul prea - mă - rit
2.Mai - ca sfân - tă'n peș - te - ră. I - rod Prun-cul nu-L a - flă.
3.Cei trei crai că - lă - to - resc, În-geri și păs - tori mă - resc

mf

bas-bariton

5

Dom - nul nost' Ii - sus Hris - tos, Me - si - a chip lu - mi - nos

Coda

9

Co - lo'n sus la ră - să - rit.